



TEMA 2:

EL GOBIERNO Y LA ADMINISTRACIÓN



ACTIVIDADES

1. Señala la palabra que falta:

- a. El Gobierno es el equipo de personas que se encarga de presentar _____ a las Cortes Generales.

Decretos

Leyes

Proyectos

- b. Vicepresidente es la persona que _____ al Presidente cuando está de viaje.

Asiste

Acompaña

Sustituye

- c. _____, significa que la Administración cuando decide sobre los asuntos debe hacerlo de acuerdo a la Constitución y a todas las leyes que la desarrollan.

Jerarquía

Descentralización

Cumplir las
leyes

- d. La Administración Central es la Administración _____ del Estado que está en Madrid.

General

Autonómica

Periférica

e. Los órganos directivos de los Ministerios pueden ser las Direcciones Generales y _____.

Los órganos
superiores

Las
Subsecretarías

Las
delegaciones de
gobierno

2. Une con flechas:

....Significa que.....

1.Eficacia

a) La Administración para un mejor funcionamiento puede **repartir los asuntos** de los que se ocupa.

2.Coordinación

b) Los ciudadanos o instituciones tenemos derecho a que las Administraciones Públicas **actúen de manera correcta y rápida.**

3.Descentralizada

c) Los diferentes órganos y personas que forman la Administración se organizan repartiendo las responsabilidades y la toma de decisiones de forma que **unos pueden decidir más cosas que otros.**

4.Jerarquía

d) Los **diferentes órganos y personas** que forman la Administración deben **ponerse de acuerdo** y hacer las cosas de manera

3. Aquí tienes un esquema que representa los Niveles de la Administración Territorial. Trata de completar los cuadros en blanco:

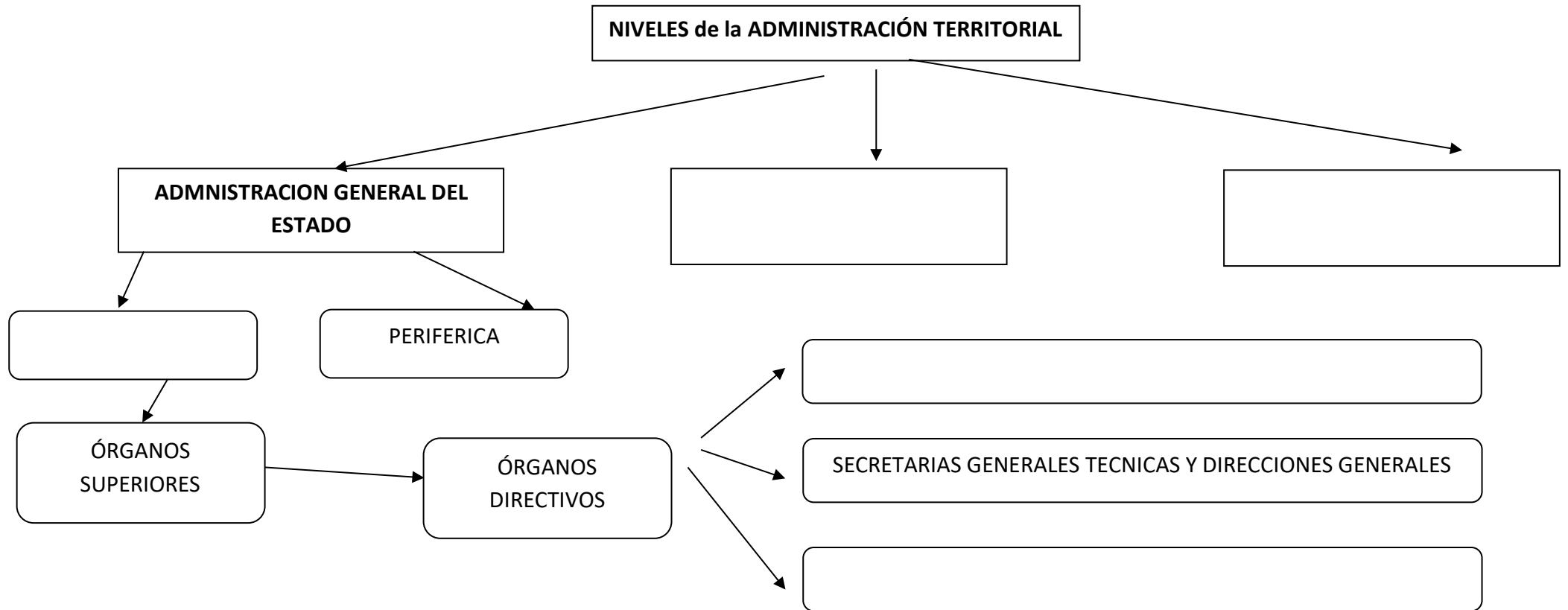

SOLUCIONES:

1. Soluciones a la pregunta:

- a. Leyes
- b. Sustituye
- c. Cumplir las leyes
- d. General
- e. Subsecretaría

2. Soluciones a la pregunta:

- 1-b
- 2-d
- 3-a
- 4-c

3. Soluciones a la pregunta:



NIVELES de la ADMINISTRACIÓN

